

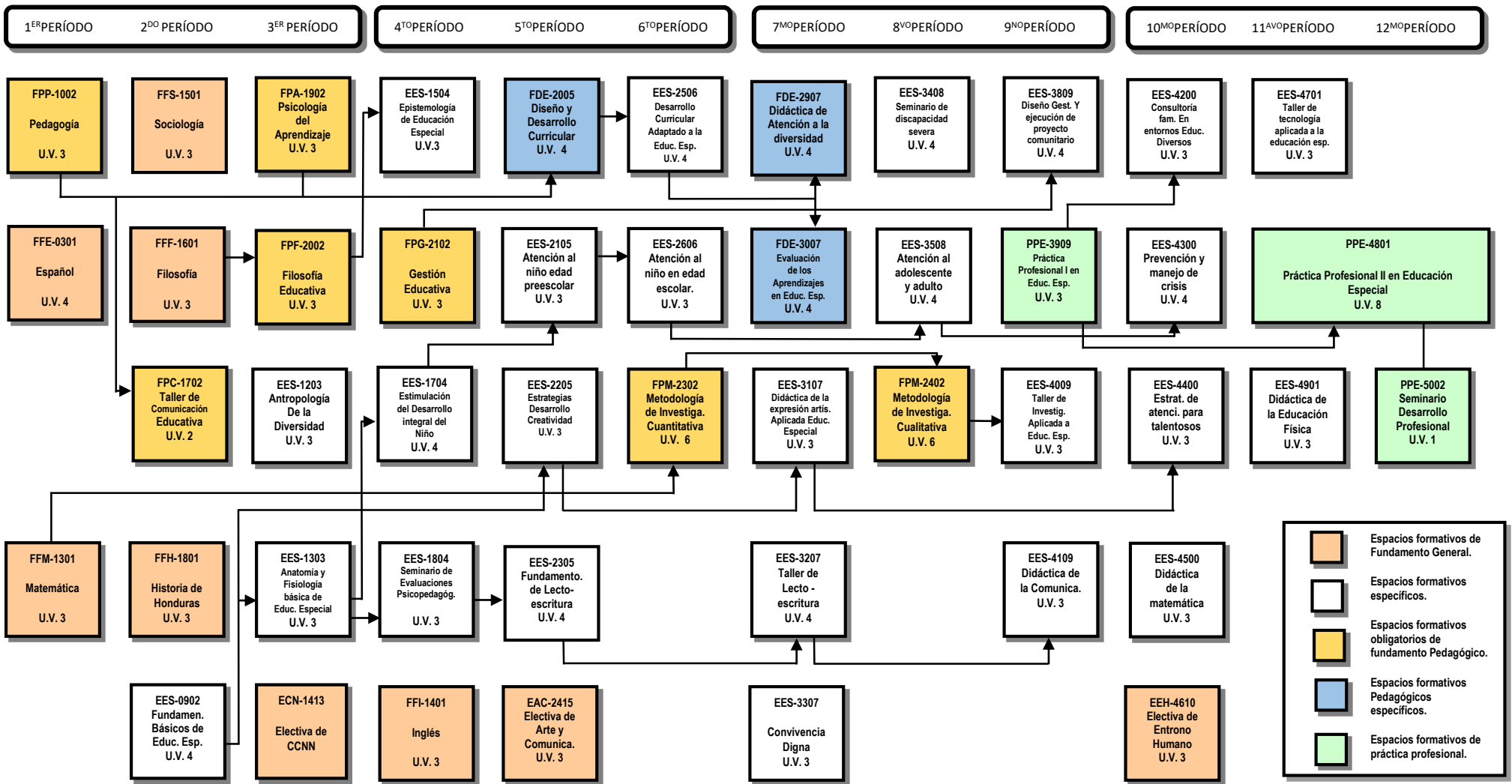

UNIVERSIDAD PEDAGÓGICA NACIONAL FRANCISCO MORAZÁN
VICERRECTORÍA ACADÉMICA
FACULTAD DE CIENCIAS DE LA EDUCACIÓN
DEPARTAMENTO DE EDUCACIÓN ESPECIAL
FLUJOGRAMA CARRERA EDUCACIÓN ESPECIAL



- Espacios formativos de Fundamento General.
- Espacios formativos específicos.
- Espacios formativos obligatorios de fundamento Pedagógico.
- Espacios formativos Pedagógicos específicos.
- Espacios formativos de práctica profesional.

REQUISITOS DE GRADUACIÓN: CÁTEDRA DE LA TIERRA - PROYECTO DE INVESTIGACIÓN - INFORMÁTICA GENERAL - PRELUVS-FE - CÁTEDRA DE LA VIDA Y OBRA DE FRANCISCO MORAZÁN (U.V. 0)

